



Brandweer Brussel (DBDMH)

## Aanvraagformulier brandpreventieadvies

**BESCHRIJVINGSFICHE** Bij te voegen aan het aanvraagformulier

- ✓ Stedenbouwkundige vergunning (met uitzondering van de SV voor de openbare weg)
- ✓ Milieuvergunning

### Vak I. Identificatie van de aanvraag ■ ■ ■

Straat, nummer  
en/of kadastraal nr.

Vilvoordselaan, zn (tegenover N°450Y) / 21ste afdeling, sectie A, deel van perceel zonder kadastraal nummer, langsheen de Vilvoordselaan (deel van het patrimoniumperceel 1.0250.0051 042 + perceel n° 21821A0180/00V000

Gemeente, postcode

Brussel-Haren - 1130

Contactpersoon

Telefoon

Email

Bestaand vloeroppervlak

18.502

m<sup>2</sup> (souterrain, kelders en garages inbegrepen)

Gepland vloeroppervlak

28.044

m<sup>2</sup> (souterrain, kelders en garages inbegrepen)

## Vak II. Voor de aanvragen van stedenbouwkundige vergunningen ■ ■ ■

### A. Projectafmetingen en ligging

Aantal verdiepingen

1

Hoogte van de hoogste verdieping

2,9

m

(hoogteverschil tussen de laatste bewoonde vloerverdieping en het straatniveau dat voor de brandweer toegankelijk is)

Gebouw(en)aantal en -categorie

1= 48m<sup>2</sup>

☒ Laag (minder dan 10m)

☐ Middelhoog (tussen 10m en 25m) van minder dan 1000m<sup>2</sup>

☐ Middelhoog (tussen 10m en 25m) van 1000m<sup>2</sup> en meer

☐ Hoog (meer dan 25m)

☐ Industrieel A - B - C van minder dan 500m<sup>2</sup>

1=1728m<sup>2</sup>

☒ Industrieel A - B - C van 500m<sup>2</sup> en meer

Ligging van de gebouwen

☒ Alleenstaand gebouw

☐ Aanpalend gebouw

☐ Achterkant gebouw

### B. Projectontwerp op het vlak van brandbestrijding

- ☐ Voor projecten van minder dan 1000m<sup>2</sup> vloeroppervlakte (souterrain, kelders en garages inbegrepen) wordt het ontwerp op het vlak van brandbestrijding hieronder kort beschreven. Een meer gedetailleerde beschrijvende nota en een verduidelijkend schema kunnen worden bijgevoegd.

- ☐ Voor projecten van 1000m<sup>2</sup> of meer vloeroppervlakte (souterrain, kelders en garages inbegrepen) wordt het ontwerp op het vlak van brandbestrijding verplicht beschreven op de syntheseplannen (één per verdieping) die bij deze fiche gevoegd worden, in het geschiktste formaat om leesbaar en hanteerbaar te zijn, idealiter maximum op A3-formaat.

Deze plannen bevatten minstens de volgende informatie:

- Identificatie van de compartimentsgrenzen
- Bestemming en oppervlakte van de compartimenten (m<sup>2</sup>) evenals de maximale bezettingscapaciteit
- Bouwmaterialen en R-, E en/of I-kenmerken van de onderdelen van elk compartiment (structuren, verticale en horizontale wanden, plafond, kokers, deuren) en brandgedrag van de circulatieruimten en van de technische ruimten
- Aantal uitgangen van elk compartiment en hun afmetingen
- Evacuatiewegen van het project
- Verticale circulatieruimten: plaats en aantal trappenhuizen, liften, roltrappen
- Afmetingen (breedte, aantrede) en afstanden tussen de trappenhuizen

Er kan eveneens een door de architect opgestelde beschrijvende nota bijgevoegd worden.

### **Vak III. Voor de aanvragen van een milieuvergunning** ■ ■ ■

---

De syntheseplannen waarop de plaats staat van de geclassificeerde inrichtingen die als bijlage aan de milieuvergunningsaanvraag gevoegd worden, moeten de geclassificeerde inrichtingen die aan het advies van de DBDMH onderworpen zijn, duidelijk aangeven. Deze plannen worden gemaakt in het geschiktste formaat om leesbaar en hanteerbaar te zijn, idealiter maximum op A3-formaat.

Naast de plaats en de identificatie van de geclassificeerde inrichtingen die aan het advies van de DBDMH onderworpen zijn, bevatten deze plannen minstens de volgende bijkomende informatie:

- Bestemming van de lokalen aanpalend aan de geclassificeerde inrichtingen die aan het advies van de DBDMH onderworpen zijn
- Materialen van de wanden die elke ruimte samenstellen die een geclassificeerde inrichting bevat die aan het advies van de DBDMH onderworpen is

**Indien de aanvraag eveneens het voorwerp van een stedenbouwkundige vergunning uitmaakt, moeten er eenmalige syntheseplannen (één per verdieping) voorgelegd worden.**



Bevat de aanvraag één of meerdere onderstaande elementen?

Aanvinken en beschrijven:

- ☐ Veiligheidsverlichting

boven elke uitgang van de bureelcontainers is er een noodverlichting voorzien.

- ☐ Signalisatie en reglementaire pictogrammen

Signalisatie aangebracht zoals aangegeven op nood- en evevacuatieplannen

- ☐ Rookafvoerinstallaties / RWA

- ☐ Brandkranen

- ☐ Haspels en hydranten

- ☐ Brandblusapparaten

Blusapparaten zijn voorzien en worden jaarlijks onderhouden via onderhoudscontract SomatiFIE

- ☐ Sprinklers

- ☒ Detectietoestellen

- ☐ gerichte BD

- ☒ gedeeltelijke BD

- ☐ algemene BD

Branddetectie voorzien boven in het kantoorgedeelte en beneden in het sanitair blok, het systeem is gekoppeld aan het alarm. Het alarm is verbonden met de meldkamer van Securitas

- ☐ Middelen voor melding, waarschuwing, alarm

Drukknop met alarm aan de buitenzijde van de bureelcontainers

- ☐ Commandopost brandweer

Voorzien in het bureel op de 1e verdieping v/d bureelcontainers

## **Let op**

- Bijkomende inlichtingen kunnen nuttig zijn en zouden bij de behandeling van het dossier gevraagd kunnen worden.
- **Deze beschrijvingsfiche moet als bijlage bij de aanvraag voor een brandpreventieadvies worden gevoegd.**

## **Verwerking van persoonsgegevens**

In het kader van uw aanvraag, moet de DBDMH een bepaalde hoeveelheid informatie over u verzamelen om de taken met betrekking tot de behandeling van de aanvraag voor brandpreventieadvies uit te voeren. Uw gegevens worden verwerkt in het kader van de wettelijke en reglementaire verplichtingen met betrekking tot brandpreventie.

Uw gegevens worden opgeslagen in de vorm van een papieren en/of een elektronisch bestand, onder de verantwoordelijkheid van de DBDMH, die alle nodige maatregelen neemt om de veiligheid ervan te waarborgen en u moet informeren indien de veiligheid van uw gegevens niet wordt gerespecteerd. Uw gegevens worden opgeslagen voor de duur van de verwerking van uw dossier. Zodra uw dossier is afgesloten, worden uw gegevens maximaal 1 jaar bewaard, te rekenen vanaf het einde van de diensten in verband met deze verwerking.

De DBDMH verbindt zich ertoe de toegang tot uw gegevens te beperken tot de personen die betrokken zijn bij de verwerking, uw gegevens niet te gebruiken of door te geven aan derden voor andere dan de hierboven vermelde doeleinden. De DBDMH garandeert ook dat uw gegevens niet worden doorgegeven aan internationale organisaties of aan een land buiten de Europese Unie.

U hebt het recht om te vragen welke informatie over u in een draagbaar en leesbaar formaat is opgeslagen en om correcties te vragen indien de informatie niet juist is.

Voor verdere informatie, of als u niet tevreden bent met een verzoek met betrekking tot uw persoonlijke gegevens, kunt u contact opnemen met onze afgevaardigde voor de gegevensbescherming: [dpo@firebru.brussels](mailto:dpo@firebru.brussels)

**Brandweer Brussel - Dienst Preventie**

**Helihavenlaan 15, 1000 Brussel**

**02 208 84 30 | [prev@firebru.brussels](mailto:prev@firebru.brussels)**

**Bijlage:**

**Brandveiligheid - (14 pag.)**

1. “Advies brandweer” van 7 november 2017 met referentienummer C.2009.0654/2/BI/dl voor de Meng- en Zeefcentrale Dekempeneer – (2 pag.);
2. Richtlijnen brand – (1 pag.)
3. Noodnummers – (2 pag.)
4. Wie bellen bij Dekempeneer – (1 pag.)
5. Evacuatieplannen – (3 pag.)
6. Register onderhoud blusmateriaal – (1pag.)
7. Attesten onderhoud blusmateriaal 2020-2023 – (3 pag.)

**Brusselse Hoofdstedelijke Dienst  
Voor Brandweer en Dringende Medische Hulp**



**DEKEMPENEER H.F.W. NV**  
ZAVENTEMSESTEENWEG, 63

1831 DIEGEM

Brussel, 07/11/2017

Uw kenmerk : Uw aanvraag van 09.08.2017

Ons kenmerk : C.2009.0654/2/BI/dl

Te herinneren a.u.b.

Contactpersoon : D. DE PAUW

Tel: 02/208.84.77

Adres: Vilvoordselaan, 450Y  
1130 Brussel

Mevrouw, Mijnheer,

**Betreft :** Aanvraag stedenbouwkundige vergunning/ milieuvergunning

**Samenstelling van het dossier**

Bouwheer: Dekempeneer H.F.W. nv

Architect:

**Bijlage:** Een dossier samengesteld op 10/8/2017 bevattende 3 plannen afgestempeld op datum van 9/8/2017.

**Beschrijving:** Aanleg van een betonverharding en het plaatsen van opslagboxen met betonnen legoblokken voor het opslaan van gebroken granulaten en gronden.

**Antecedenten:** Geen



**Algemene reglementering**

Algemeen Reglement voor de Arbeidsbescherming en de Codex over het Welzijn op het Werk.

**Advies van de brandweer**

De studie van de voorgelegde plannen geeft geen aanleiding tot opmerkingen vanwege de brandweer i.v.m. de verbouwingswerken.

Hoogachtend,

Het wnd. Officier-diensthooft,

De Officier,

L<sup>t</sup>.-Kol. Ing. T. du BUS de WARNAFFE

Kpt. D. DE PAUW



# RICHTLIJNEN BIJ BRAND

1



Nr: **112**

Geef duidelijk informatie over de brand.

WAAR: ?

WAT: ?



2



Waag een eerste bluspoging.

Denk om uw veiligheid.

Bij rook altijd vluchten.



3



Sluit ramen en deuren, stop de machines en verlaat kalm de gevarenczone.



4



Ga naar het verzamelpunt.











Volg steeds de instructies op van de bevoegde personen.







5



# NOODOPROEPNUMMERS

<u>MEDISCHE SPOEDDIENST</u>  <b>112</b>		Vermeld: - gemeente, straatnaam en referentiepunt (en/of plaats van opwachting); - de aard van verwonding; - of het slachtoffer ademt; - of het slachtoffer hartslag heeft; - de naam van uw firma en uw eigen naam. Bij levensgevaar meteen <u>via de 112</u> bijstand vragen van de MUG (medische urgentie groep) !!!
<u>EUROPEES NOODNUMMER</u>  <b>112</b>		Vermeld: - gemeente, straatnaam en referentiepunt (en/of plaats van opwachting); - de aard van verwonding; - of het slachtoffer ademt; - of het slachtoffer hartslag heeft; - de naam van uw firma en uw eigen naam. Bij levensgevaar meteen <u>via de 112</u> bijstand vragen van de MUG (medische urgentie groep) !!!
<u>BELGISCH RODE KRUIS</u>  <b>105</b>		Niet dringend ziekenvervoer.
<u>ZIEKENHUIS MET URGENTIEDIENST</u> UMC Brugmann Site Paul Brien Schaarbeeksehaardstraat 35 1030 Brussel Tel: 02/477 21 11		Maximaal beroep doen op de <u>dienst 112</u> voor vervoer van een gekwetste, gezien risico van shock tijdens vervoer !!!
<u>ZIEKENHUIS MET URGENTIEDIENST</u> Algemeen Ziekenhuis Vilvoorde AZ Jan Portaels Gendarmeriestraat 65 1800 Vilvoorde Tel: 02/254 64 00		Maximaal beroep doen op de <u>dienst 112</u> voor vervoer van een gekwetste, gezien risico van shock tijdens vervoer !!!
<u>BRANDWEER</u>  <b>112</b> Helihavenlaan 11-15 1000 BRUSSEL Tel: 02/208 81 11		Vermeld: - de plaats van de brand en straatnaam waar de brandweer wordt opgewacht; - de aard van de brand (gas, vloeistof, vaste stoffen, ...); - de omvang, de beschikbaarheid van bluswater; - de aanwezigheid van gewonden; - de aanwezigheid van EHBO.
<u>BRANDWEER</u>  <b>112</b> Rondeweg 32 1800 VILVOORDE Tel: 02/251 77 78		Vermeld: - de plaats van de brand en straatnaam waar de brandweer wordt opgewacht; - de aard van de brand (gas, vloeistof, vaste stoffen, ...); - de omvang, de beschikbaarheid van bluswater; - de aanwezigheid van gewonden; - de aanwezigheid van EHBO.
<u>POLITIE</u>  <b>101</b>		Politiezone BRUSSEL HOOFDSTAD District 2 – 10 <sup>de</sup> afdeling Kortenbachstraat 10 1130 BRUSSEL (Haren) Tel: 02/279 80 10
<u>ANTIGIFCENTRUM</u>  <b>070 245 245</b> Militair Hospitaal NEDER-OVER-HEEMBEEK		Wacht niet op ziekteverschijnselen om te bellen. Geen melk toedienen, melk is geen tegengif. Niet laten braken! Meestal is braken niet aangewezen, bel eerst antigifcentrum. Spoel overvloedig met water na spatten van een schadelijke stof in de ogen of op de huid. Verlucht de ruimte goed als er irriterend of giftig gas vrijgekomen is.
<u>BRANDWONDENCENTRUM</u>  <b>02/264 48 48</b> Militair Hospitaal NEDER-OVER-HEEMBEEK		URGENTIENUMMER

## NOODOPROEPNUMMERS

<u>GASLEK – GASREUK</u>  <b>02/274 40 44</b>		Vermeld: - gemeente, straatnaam en referentiepunt; - indien mogelijk: zet gastoevoer dicht; - maak geenszins vuur of vonken; - zet zone af en laat niemand in de buurt komen; - ontvlucht zelf de zone; - indien binnenruimte: verlucht de ruimte.
<u>ELEKTRICITEITSSTORING</u>  <b>02/274 40 66</b>		
<u>HUISARTS VAN WACHT</u> <b>02/242 43 44</b> <b>02/251 36 78</b>		Wachtdienst huisartsen Brussel (1 <sup>ste</sup> telefoonnummer) Wachtdienst huisartsen Vilvoorde (2 <sup>de</sup> telefoonnummer)
<u>TANDARTS VAN WACHT</u> <b>0903/39 969</b> <b>02/426 10 26</b>		Wachtdienst tandartsen (1 <sup>ste</sup> telefoonnummer) Wachtdienst tandartsen Brussel (2 <sup>de</sup> telefoonnummer)
<u>APOTHEEK VAN WACHT</u> <b>0900/10 500</b> <b>070/66 01 60</b>		Wachtdienst apothekers (1 <sup>ste</sup> telefoonnummer) Wachtdienst apothekers Brussel (2 <sup>de</sup> telefoonnummer)



# DEKEMPENEER

nv

Beaulieustraat 2-4  
OPENBARE EN PRIVATE WERKEN

1830 Machelen  
WEGENBOUW

## Bij een ongeval Wie bellen?

Hulpverleners:	Gunther Goovaerts (bureel - werkplaats)	tel.: 0498/93 39 90
	Pieter Cardoen (magazijn - werkplaats)	tel.: 0498/93 39 67
	Dirk Van Thielen (ploeg 2)	tel.: 0498/93 39 86
	Mohamed Atauil (ploeg 4)	tel.: 0498/93 39 84
	Pieter Van Spitael (ploeg 5)	tel.: 0498/93 39 98
	Marcel Knop (betoncentrale N.O.H.)	tel.: 02/242 72 45
	Nicolas Geens (zeefcentrale Haren)	tel.: 0498/93 39 91

**Noodnummer 112**  
**Antigifcentrum 070 245 245**



**Eerste hulp**  
**Elke seconde telt!**





# EVACUATIEPLAN

## ZEEFCENTRALE - GELIJKVLOERS

33  BRANDBLUSAPPARAAT WATERSCHUIM 6 LITER

 UITGANG

 RICHTING VLUCHTWEG

 VLUCHTWEG

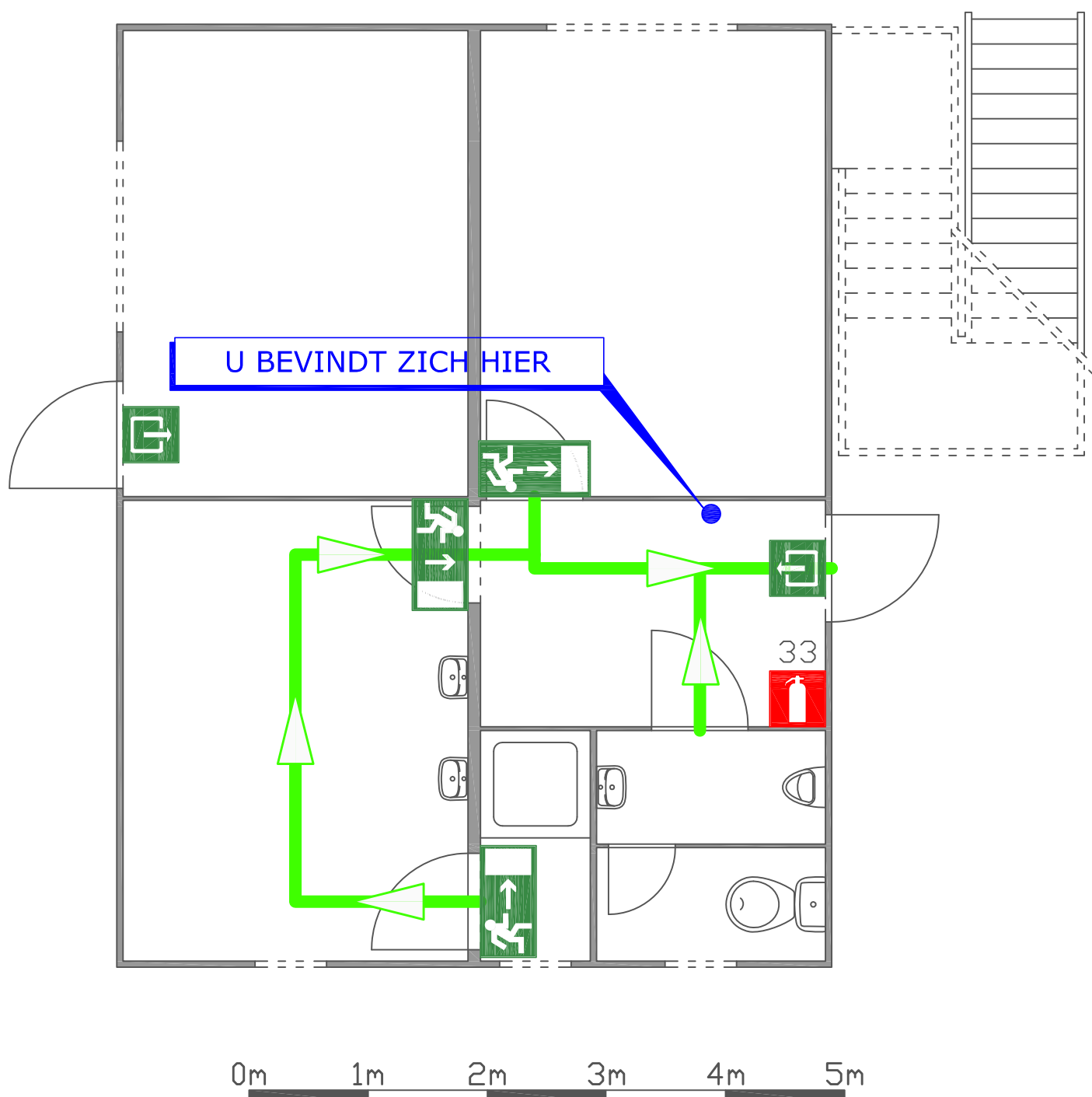



# EVACUATIEPLAN

ZEEFCENTRALE - LABO

33  BRANDBLUSAPPARAAT WATERSCHUIM 6 LITER

 UITGANG

 RICHTING VLUCHTWEG

 VLUCHTWEG

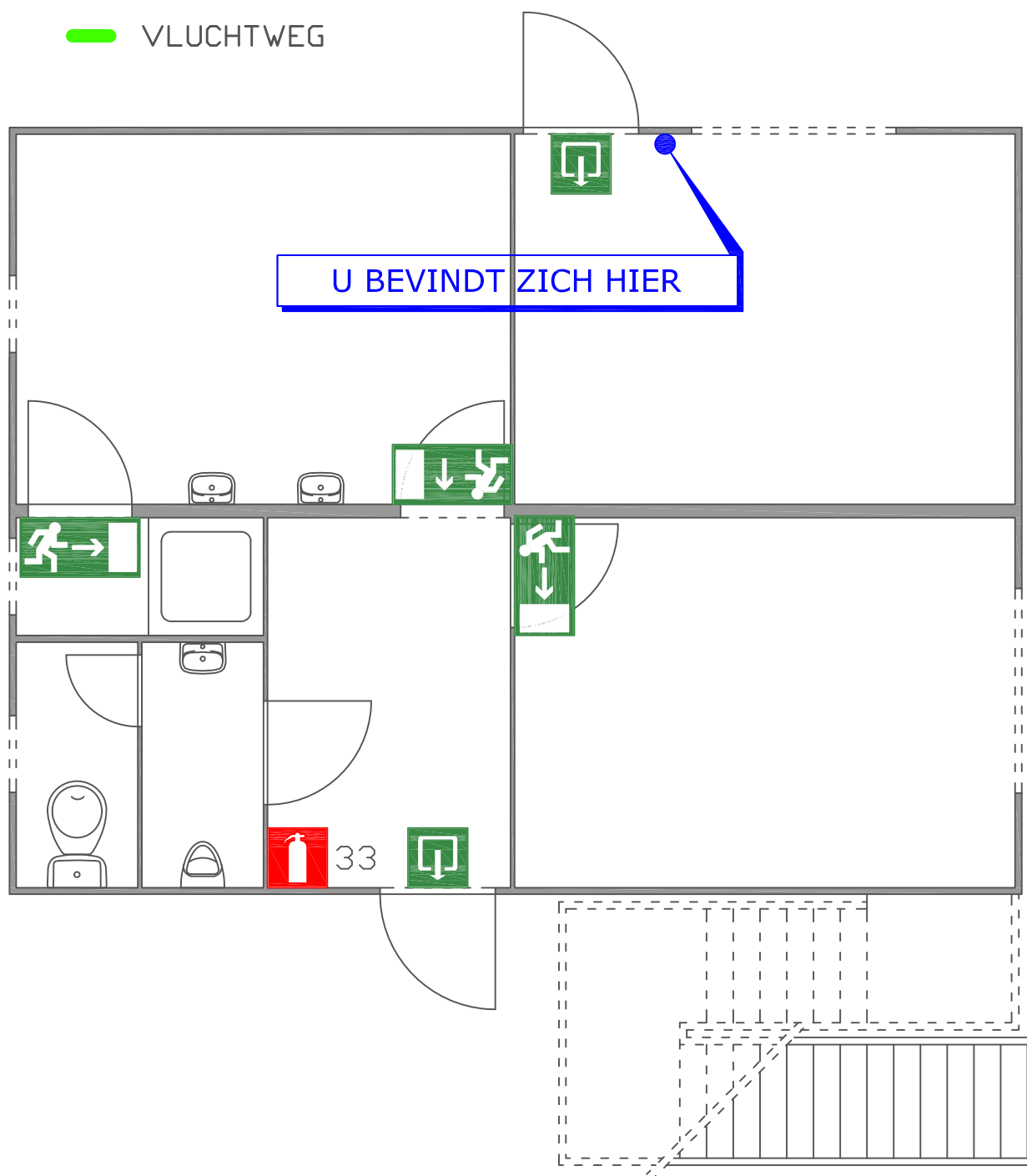

0m 1m 2m 3m 4m 5m



# EVACUATIEPLAN

## ZEEFCENTRALE - VERDIEPING

34  BRANDBLUSAPPARAAT WATERSCHUIM 6 LITER



RICHTING VLUCHTWEG

 VLUCHTWEG

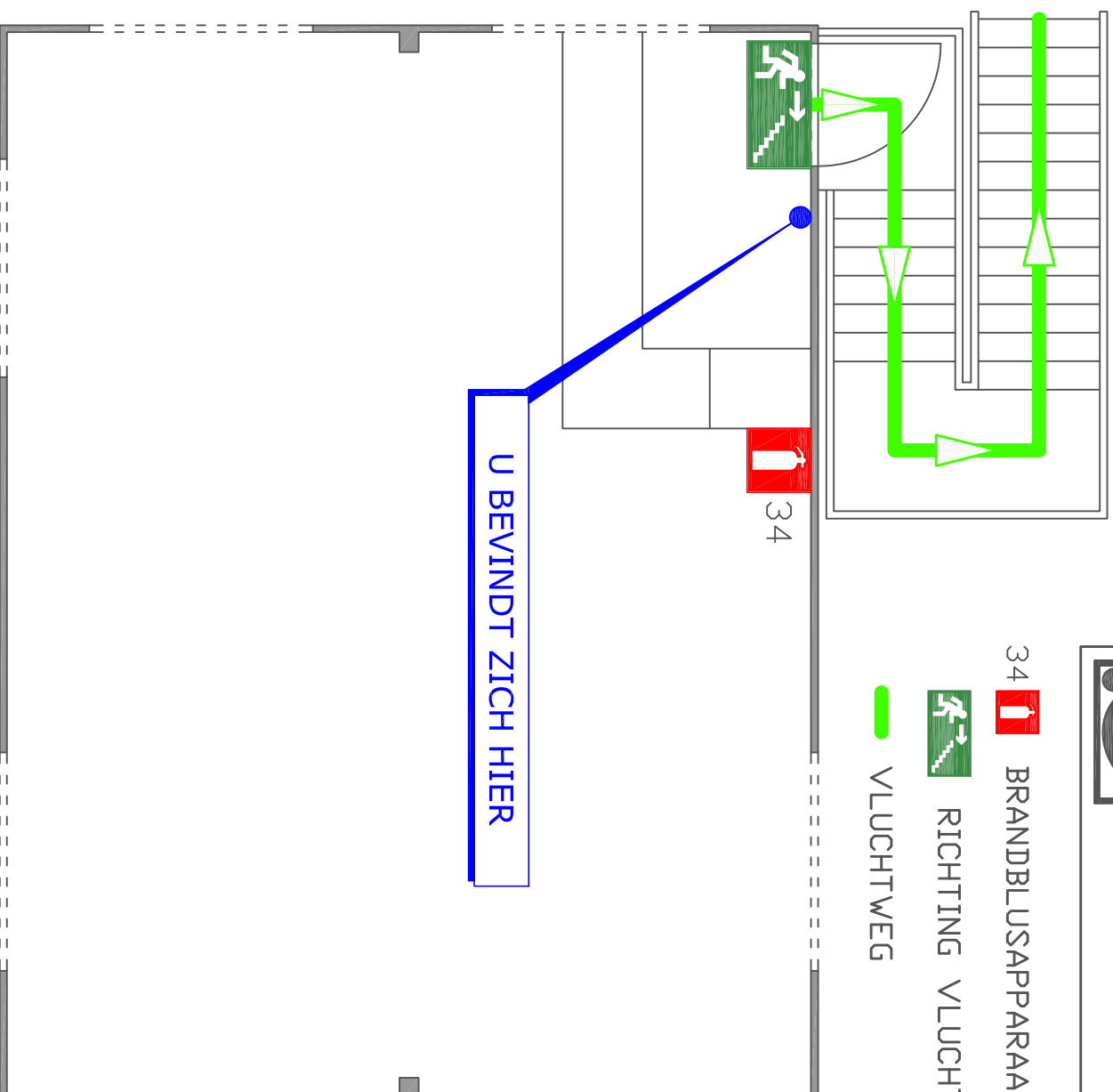

## Meng- en Zeefcentrale register blusapparatuur

Datum	Firma	Aantal toestellen	Attest
6-3-2014	SomatiFIE	3	DOS039134 – WB1423859
16-12-2015	SomatiFIE	3	DOS039134 – WB1515175 – VFS16-111145
18-11-2016	SomatiFIE	3	DOS039134 – WB1610727 – VFS15-021053
16-10-2017	SomatiFIE	3	DOS039134 – WB1712883 –
2018	SomatiFIE	3	
09-12-2019	SomatiFIE	3	DOS039134 – WB1945169 –
02-06-2020	SomatiFIE	3	DOS039134 – WB2009447 – VFS20-060195
17-11-2021	SomatiFIE	3	DOS039134 – WB2105471 – VFS21-189695
22-02-2023	SomatiFIE	3	DOS039134 – WB2316999





# SomatiFIE

LEADING FIRE SAFETY

DEKEMPENEER NV  
ZAVENTEMSESTEENWEG 63  
B-1831 DIEGEM  
België-Belgique

2000168



www.somatifie.be

Contract	DOS039134
Werkbonnr.	WB2009447
Klantnr.	C039061
Factuurnr.	VFS20-060195
Vestiging	C039061-V0003

## ATTEST

SOMATI FIE NV verklaart op onderstaand adres volgende apparaten te hebben nagezien op datum van 02/06/20 :

ZEEFCENTRALE DEKEMPENEER  
VILVOORDSELAAN 450 Y  
B-1130 HAREN  
België-Belgique

### Unit Details

Artikel Nr.	Omschrijving	Aantal
EX010319	CO2 BLUSSER AQUAFLAM POWER C5 5 KG	1
EX001041	SCHUIMBLUSSER AQUAFLAM PF6+ 6L L	1
EX011432	SCHUIMBLUSSER SOMATI S-LINE FR6 6 L	1

De apparaten zijn volledig nagezien en bevinden zich, behoudens de opmerkingen vermeld op de uitvoeringsnota's, in goede staat van werking.



# SomatiFIE

LEADING FIRE SAFETY

DEKEMPENEER NV  
ZAVENTEMSESTEENWEG 63  
B-1831 DIEGEM  
België-Belgique

1000039



Contract DOS039134  
Werkbonnr. WB2105471  
Klantnr. C039061  
Factuurnr. VFS21-111896  
Vestiging C039061-V0003

## ATTEST

SOMATI FIE NV verklaart op onderstaand adres volgende apparaten te hebben nagezien op datum van 17/11/21 :

ZEEFCENTRALE DEKEMPENEER  
VILVOORDSELAAN 450 Y  
B-1130 HAREN  
België-Belgique

### Unit Details

Artikel Nr.	Omschrijving	Aantal
EX010319	CO2 BLUSSER AQUAFLAM POWER C5 5 KG	1
EX011432	SCHUIMBLUSSER SOMATI S-LINE FR6 6 L	1
EX011817	SCHUIMBLUSSER SOMATI S-LINE FR6 6L L	1 Nieuw verkocht artikel

De apparaten zijn volledig nagezien en bevinden zich, behoudens de opmerkingen vermeld op de uitvoeringsnota's, in goede staat van werking.

**Datum** : 22/02/2023  
**Klant/vestiging nummer** : C039061-V0003  
**Contractnummer** : DOS039134  
**Referentie Klant** :  
**Werkbon nummer** : WB2316999

**Pagina :** 1 van 1

**Locatie werken**

ZEEFCENTRALE DEKEMPENEER  
VILVOORDSELAAN 450 Y  
B-1130, HAREN

**Facturatie adres**

DEKEMPENEER NV  
BEAULIEUSTRAT 2-4  
B-1830, MACHELEN (BT)

**Somati FIE NV verklaart op bovenstaande locatie de volgende apparaten te hebben nagezien op datum van 22/2/2023:**

<b><u>Aantal</u></b>	<b><u>Omschrijving</u></b>
1	POEDERBLUSSER ABC SOMATI S-LINE PD6 6
1	SCHUIMBLUSSER SOMATI S-LINE FLUORFREE 6L
1	SCHUIMBLUSSER SOMATI S-LINE FR6 6L

**De apparaten zijn volledig nagezien en bevinden zich, behoudens de opmerkingen vermeld op het werkverslag WB2316999, in goede staat van werking.**

Somati FIE is een bevoegd bedrijf voor het onderhoud van draagbare brandblussers conform de norm NBN S21-050. Naast het verplicht jaarlijks onderhoud is het ook aangeraden om de staat van de brandblusser elke 3 maand (elke maand of frequenter indien deze zich in meer specifieke omstandigheden bevindt) te verifiëren dat elke brandblusser geplaatst is op de aangewezen plaats, toegankelijk en duidelijk zichtbaar is, een leesbare en juiste aanwijzing draagt, zichtbaar niet beschadigd is, de naald van de drukmeter (indien aanwezig) zich in het groene gebied bevindt en de nodige verzegelingen heeft die niet geschonden zijn. Indien nodig zal de verantwoordelijke persoon (= de perso(o)n(en) verantwoordelijk voor deze routine schouwingen en die het jaarlijks uit te voeren onderhoud van de draagbare brandblussers voorziet/inplant) de gepaste maatregelen treffen om de vastgesteld gebreken ongedaan te maken.